

Kyoto Imperial Palace “Introduction of Court Culture” Special Exhibition Spring 2025

令和七年春の特別公開

京都御所 宮廷文化の紹介



杉戸絵「梅に鷹」部分

令和7年2月26日(水)～3月2日(日)

入門時間：午前9時から午後3時50分

※最終退出時刻は午後4時30分

料金：無料 申込：不要

February 26 (Wed) – March 2 (Sun) 2025

9:00a.m. – 3:50p.m. (last admission) 4:30p.m. (closing time)

Admission Free

宮内庁京都事務所

Kyoto Office of the Imperial Household Agency

〒602-8611 京都市上京区京都御苑3

TEL:075-211-1211

URL: <https://kyoto-gosho.kunaicho.go.jp>



令和七年
春の特別公開

京都御所 宮廷文化の紹介

京都御所では、通年で申し込み不要の公開を行っています。
春と秋の年二回の特別公開中は、障壁画の公開や様々な展示を行います。

今回は、「梅」を画題にした杉戸絵3点を初公開します。
また、牛車や即位の礼における装束を展示します。雅楽と蹴鞠の催しも行います。



杉戸絵「白梅」

Kyoto Imperial Palace “Introduction of Court Culture” Special Exhibition Spring 2025

The Kyoto Imperial Palace was the Emperor's residence for 1,000 years, until Emperor Meiji moved to Tokyo in 1869. The current complex, which was rebuilt in the 19th century, features a variety of architectural styles from different eras. We hope that this exhibition, “An Introduction to Court Culture” will give visitors a chance to learn about the history and traditions of the imperial court.



杉戸絵「梅に鷹」

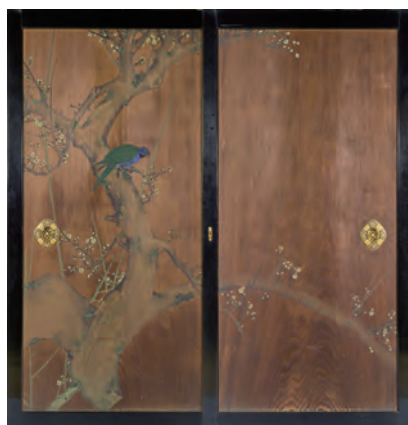

杉戸絵「白梅に音呼」

催し

雅楽

2/26(水) 午前10時・午前11時
2/27(木) 午前10時・午前11時
3/ 2(日) 午前10時・午前11時



雅楽 Gagaku

Gagaku

2/26(Wed.) 10:00 am, 11:00 am
2/27(Thu.) 10:00 am, 11:00 am
3/ 2(Sun.) 10:00 am, 11:00 am

蹴鞠

2/28(金) 午前10時・午前11時
3/ 1(土) 午前10時・午前11時



蹴鞠 Kemari

Kemari

2/28(Fri.) 10:00 am, 11:00 am
3/ 1(Sat.) 10:00 am, 11:00 am

《アクセス》

京都御所 (京都市上京区京都御苑)

- ・京都市営地下鉄烏丸線「今出川」駅下車、6番出口より徒歩5分
- ・京都市バス「烏丸今出川」停留所下車、徒歩5分
- ・京阪電鉄「出町柳」駅下車、3番出口より徒歩25分

《お願いとお知らせ》

- ・事前の申込手続は必要ありません。
- ・密集状態の発生を防止するため、入場を制限する場合があります。
- ・入門時には、手荷物検査にご協力ください。

《Access》

- Kyoto Imperial Palace (Kyoto-gyoen, Kamigyo-ku, Kyoto)
- ・from Imadegawa Station Exit No.6, 5-minute walk
 - ・from bus stop Karasuma-Imadegawa, 5-minute walk
 - ・from Demachiyonagi Station Exit No.3, 25-minute walk

《Notes and Requests》

- ・No application (no prior arrangement) is required.
- ・No admission fee is required.
- ・We may restrict entry to the palace grounds to prevent overcrowding.
- ・Visitor's belongings are subject to security checks at the entry gate.

京都御所ウェブサイト
Website of Kyoto Imperial Palace



宮内庁参観音声ガイドアプリ
A free multi language audio guide

