

# 12の珈琲めぐり

会期 2024年 2月1日(木) — 3月10日(日)

参加店舗  
珈琲工房431  
京都珈道  
NACUPCOFFEE  
珈ノ介コーヒー  
グリーンマンテン珈琲  
Sentido  
TRIBUTE COFFEE  
六曜社珈琲店  
Okafie Kyoto  
市川屋珈琲  
ブルームコーヒー  
SARUT COFFEE

参加各店舗  
にて開催

# COFFEE HOLIC

# 4

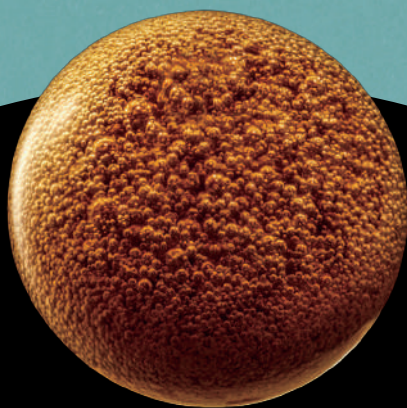

## 飲み比べイベント [1日限定]

会期 2024年 2月25日(日) 11:00~18:00

京都市京セラ美術館 本館  
光の広間

コーヒーホリック



## CONCEPT

コーヒーの味は生豆の質や焙煎の度合い、抽出の具合によって実にさまざまな違いが起きます。どのような生豆を、どのように焙煎し、どのような抽出レシピで表現するのか。お店は常日頃からこういった試行錯誤と検証を繰り返し商品として提供します。

そもそも、お店ごとに目指すゴールも違います。生豆が違えば当然味も違います。

焙煎や抽出のアプローチでおもしろいほどに味は変化するのに、生豆の産地や品種などの情報だけで味を決めるのは勿体ないと思いませんか？

参加店舗には「全く同じ銘柄の生豆」で思いの美味しいコーヒーを淹れてもらいます。そうすることにより、一つの生豆から生み出される味の幅の広さや、お店ごとの生豆や美味しさへの解釈、焙煎や抽出における表現の違いがわかりやすくなるのではないのでしょうか。「生豆の選択以外でのお店の個性」をぜひ感じてください。

# 淹れる理由 同じ生豆で

ドミニカ バラホナ ティピカ AA ウォッシュ  
生産地：バラホナ ホセ・オリバレス地区  
精製：ウォッシュ 乾燥：天日乾燥・パティオ  
標高：700～1,400m 品種：ティピカ  
販売元：海ノ向こうコーヒー

今回の使用豆

主催：COFFEEHOLIC実行委員会

協力：海ノ向こうコーヒー

株式会社 Clew

ウォータースタンド株式会社

後援：京都市

京都新聞

KBS京都

α-STATION エフエム京都

ドミニカ共和国大使館

COFFEE HOLICサイト

[www.coffeeholic.jp](http://www.coffeeholic.jp)



→ [coffeeholic\\_2021](https://www.instagram.com/coffeeholic_2021)



→ [coffeeholic2021](https://www.facebook.com/coffeeholic2021)

お問い合わせ

COFFEEHOLIC 実行委員会事務局 Mail: [info@coffeeholic.jp](mailto:info@coffeeholic.jp)

COFFEEHOLIC #4は

「京都市認定エコイベント※」に登録しています。

※紙コップ不使用・コーヒー滓の肥料化等

## 飲み比べセット [12店舗分]

参加店舗の焙煎豆15gずつがセットになっています。お店ごとの抽出レシピも同封。ご購入は各店舗、または右のQRよりお買い求めください。



飲み比べセット (15g×12店舗)	3,000円
飲み比べセット《生豆付き(300g)》 (15g×12店舗) ご自宅で焙煎をされている方に、イベントで使用している生豆300gが入っています。 生豆は600g、900gもご用意しています。	3,800円

※上記情報は変更する場合がございます。最新情報は、各SNSにてご確認ください。

スマホがあれば、誰でも簡単にご利用可能なシェアモビリティサービス  
**PiPPA (ピッパ)**



コンパクトな街”京都”において自転車の機動力は抜群◎  
専用の駐輪ポートならどこでも乗り降りできるPiPPAなら、一日自転車で巡ることも出来ますし、疲れたらバス・電車に乗り換えもOK。降りたらまた自転車に乗り換えてお店までスムーズに移動することも出来ちゃいます。COFFEEも移動手段も、お好みに合わせて自由に巡って楽しんでみてください。

# 12の珈琲めぐり

京都市内のコーヒー店12店舗が同じコーヒー豆を用い、

各店が独自の焙煎・抽出したものを提供する

飲み歩きイベントを開催します。

● 期間：2024.2.1|木| - 3.10|日|

● 場所：右記、各店舗にて開催

※料金・提供時間・定休日は各店舗により異なります。  
各店スタッフまでお問い合わせください。

※店舗により終了する期間が前後する場合があります。

※営業時間等変更となる場合があります。  
ご来店の際は事前にお電話、SNS等でご確認ください。

## 飲み比 [1日限定] イベント

《入場無料・チケット制》

参加店舗が一堂に会し、1日限定のイベントを開催します。

ごゆっくり各店舗の飲み比べをお楽しみください。

● 会期：2024.2.25|日| 11:00-18:00

● 場所：京都市京セラ美術館 本館 光の広間  
〒606-8344 京都府京都市左京区岡崎円勝寺町124

- 電車 地下鉄東西線「東山駅」より徒歩約8分
- 京阪「三条駅」・地下鉄東西線「三条京阪駅」より徒歩約16分
- バス JR・近鉄・地下鉄「京都駅」から  
A1のりば：5系統 / D2のりば：86系統「岡崎公園 美術館・平安神宮前」下車すぐ  
詳しくは京都市京セラ美術館ホームページよりご覧ください

チケット	全店(12店分) 飲み比ベコーヒーチケット	1杯 60mlでの 提供に なります。
	【前売券】2,700円 【当日券】3,000円	

前売りチケットの販売は各店舗等にて取り扱います。

コーヒーチケット	【5枚券】1,500円	1枚券・3枚券も ご用意あります。
----------	-------------	----------------------

環境への負荷軽減と味への影響を鑑み、紙カップ不使用につき  
マイカップの持参を推奨しております。

レンタルカップ(200円)やオリジナルデミタスカップ販売も行っております。

※混雑時は時間制を取らせて頂きます。

※内容に変更が生じる可能性がございます。

各イベントの詳細は、裏面の当イベント各SNSにてご確認ください。

# 参加12店舗

01 珈琲工房4331

北区大宮通玄似上ル紫竹上竹殿町1-2  
提供時間 / 11:00~20:00 定休日 / 月曜日(祝日含)  
TEL / 050-5373-5992

02 京都珈道

上京区今出川通六軒町西入ル西上善寺町206  
提供時間 / 9:00~18:00 定休日 / 木曜日  
TEL / 075-462-1033

03 NuCUPCOFFEE

上京区今出川通河原町西入ル三芳町163-1  
提供時間 / 11:00~17:00 定休日 / 不定休  
TEL / 075-202-8050

04 珈ノ介コーヒ

上京区堀川通榎木町西入ル講堂町223  
提供時間 / 平日 12:30~20:00 (LO 19:00)  
土日祝 12:30~19:00 (LO 18:00)  
定休日 / 月曜日・火曜日  
TEL / 075-384-1250

05 グローブマウンテン珈琲

中京区西大路通御池上ル西ノ京東中合町55 ハイツイエストロード1階  
提供時間 / 平日 9:00~19:00  
土曜 10:00~19:00 日祝 10:00~18:00 無休  
TEL / 075-812-0606

06 Sentido

中京区東洞院通御池下ル笹屋町445 日宝烏丸ビル1F  
提供時間 / 平日 7:00~15:00  
土祝 8:00~17:30 定休日 / 日曜日  
TEL / 075-741-7439

07 TRIBUTE COFFEE

中京区河原町三条上ル恵比須町435-2 土方ビル3階  
提供時間 / 12:00~19:00 定休日 / 月曜日  
TEL / 075-223-6565 ※月曜が祝日の場合、火曜

08 六曜社珈琲店 (6448COFFEE+ESSENCE)

中京区河原町三条下ル大黒町40  
提供時間 / 1F 19:00~22:30 (LO 22:00) ※平日のみ提供  
地下 19:00~23:00 (LO 22:30) ※平日のみ提供  
定休日 / 水曜日  
TEL / 075-221-3820

09 Okaffe kyoto

下京区綾小路通東洞院東入ル神明町235-2  
提供時間 / 9:00~20:00 無休  
TEL / 075-708-8162

10 市川屋珈琲

東山区渋谷通東大路西入ル鐘鑄町396-2  
提供時間 / 9:00~17:00 定休日 / 火曜日 第2・4水曜日  
TEL / 075-748-1354

来店・来場の際は公共交通機関をご利用くださいますようお願いいたします。



11 ブルームコーヒー

下京区正面通新町西入ル東若松町795-2 SOLUM-A  
提供時間 / 9:00~20:00 定休日 / 水曜日  
TEL / 050-5327-5538

12 SARUT COFFEE

右京区嵯峨蜻蛉尻町1-11  
提供時間 / 11:00~18:00 定休日 / 火曜日・第3月曜日  
TEL / 075-871-0051

13 飲み比イベント [1日限定]

京都市京セラ美術館 本館 光の広間  
2024.2.25|日|のみ開催  
時間 / 11:00~18:00

コーヒー店をめぐるときには、  
レンタル&200か所以上への乗り降り  
可能なシェアサイクル PiPPAで!

各店舗 & シェアサイクルのポートのMAP▶  
(Googleマップ)

